Prof. Dr. Ergin Çiftçi
Sporcu
erginciftci@gmail.com

Kazancı görme ve hesaplama

Bu sayımızda zamansız yitirdiğimiz İzmirli Satranç Sporcumuz ve Antrenörümüz Cengiz Şengül'ün oyunlarından seçtiğimiz diyagramlarla çıkıyoruz karşınıza. "Yaşamım benim, en güzel şiirim!" dizesini anımsatacak tertemiz bir hayatı tamamlayan Cengiz Baba hamleleriyle de geride hoş bir sada bıraktı.
Bakalım siz de, Cengiz Şengül gibi, kazancı görebilecek misiniz?

Sunay Güneş - Cengiz Şengül
Antalya 2008

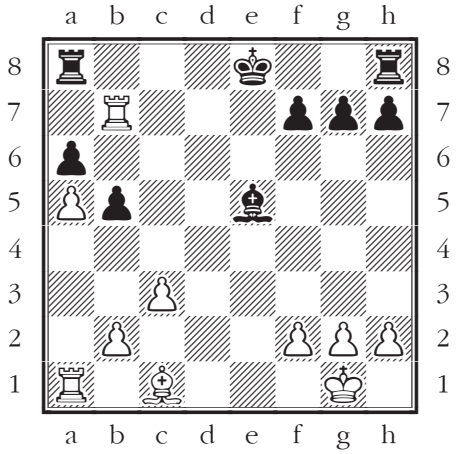

wKg1,Bc1,Ra1,b7,Pa5,b2,c3,f2,g2,h2/bKe8,Be5,Ra8,h8,Pa6,b5,f7,g7,h7

Siyah oynar ve kazanır.

1... O–O–O! 2.♗f4 ♔×b7 3.♗×e5 f6 4.♗d4 ♖he8–+ 0–1

Kıvanç Haznedaroğlu - Cengiz Şengül
Kemer 2012

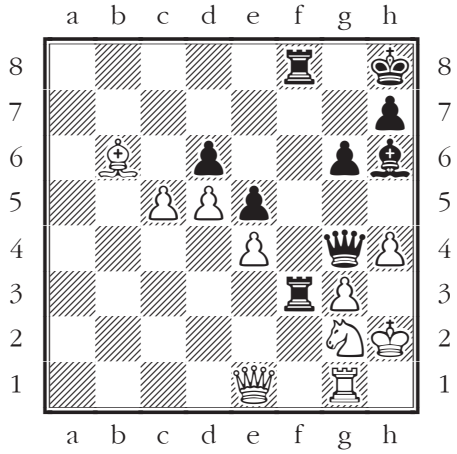

wKh2,Qe1,Ng2,Bb6,Rg1,Pc5,d5,e4,g3,h4/bKh8,Qg4,Bh6,Rf3,f8,Pd6,e5,g6,h7

Siyah oynar ve kazanır.

1... ♗d2!! 0–1 [2.♕×d2 ♕×♗3+ 3.♔h1 ♕h3#]

Cengiz Şengül - Alper Günay
Kuşadası 2004

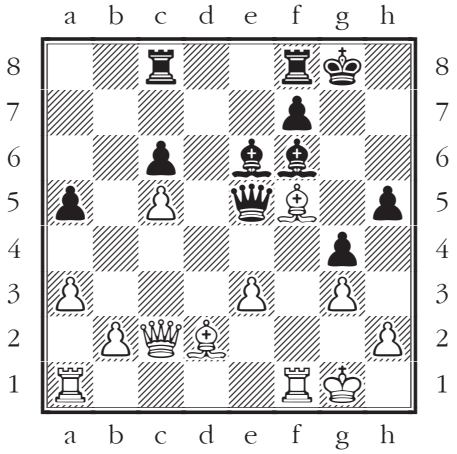

wKg1,Qc2,Bd2,f5,Ra1,f1,Pa3,b2,c5,e3,g3,h2/bKg8,Qe5,Be6,f6,Rc8,f8,Pa5,c6,f7,g4,h5

Beyaz oynar ve kazanır.

1.♗h7+! ♔g7 2.♖×f6! ♕×f6 3.♗c3+– 1–0

Cengiz Şengül - Nino Khurtsidze
Troya 2010

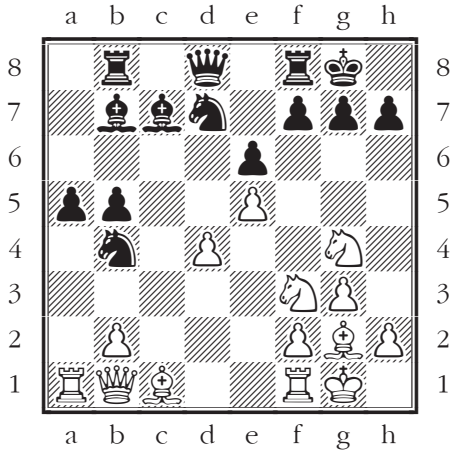

wKg1,Qb1,Nf3,g4,Bc1,g2,Ra1,f1,Pb2,d4,e5,f2,g3,h2/bKg8,Qd8,Nb4,d7,Bb7,c7,Rb8,f8,Pa5,b5,e6,f7,g7,h7

Beyaz oynar ve kazanır.

1.♘g5! g6 2.♘h6+ ♔g7 3.♗×b7 ♖×b7 4.♕e4 ♖b6 5.♕h4 ♕e7 6.♘f5+ 1–0 [6... e×f5 7.♕×h7#]

Erdinç Tanrıvermiş - Cengiz Şengül
Kuşadası 2004

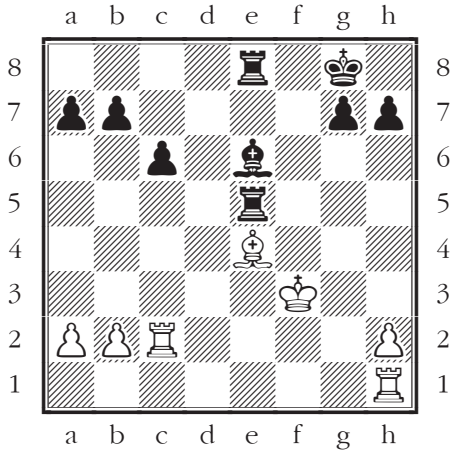

wKf3,Be4,Rc2,h1,Pa2,b2,h2/bKg8,Be6,Re5,e8,Pa7,b7,c6,g7,h7

Siyah oynar ve kazanır.

1... ♖×e4! 0–1 [2.♔×e4 ♗d5+ 3.♔d3 ♗×h1–+]

Burak Fırat - Cengiz Şengül
İzmir 2002

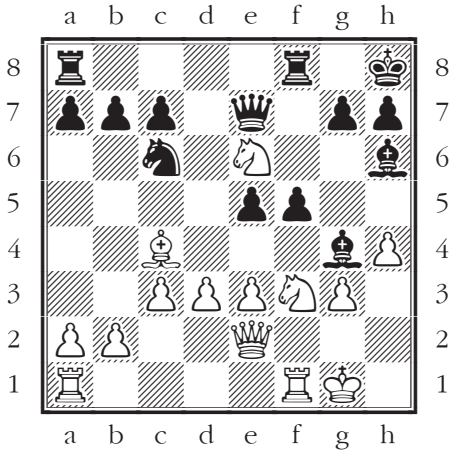

wKg1,Qe2,Ne6,f3,Bc4,Ra1,f1,Pa2,b2,c3,d3,e3,g3,h4/bKh8,Qe7,Nc6,Bg4,h6,Ra8,f8,Pa7,b7,c7,e5,f5,g7,h7

Siyah oynar ve kazanır.

1... e4! 2.d×e4 f×e4 3.♘×f8 e×f3 4.♕d3 ♕×♗3+ 5.♕×e3 ♗×e3+ 6.♔h2 ♖×f8 7.♖ae1 ♗c5 8.♖e4 h5 9.♖f4 ♖d8 10.♖e1 ♖d2+ 11.♔h1 ♘e5 12.♗h3 ♖e2 13.♖×e2 f×e2 0–1