Prof. Dr. Ergin Çiftçi
Sporcu
erginciftci@gmail.com

Kazancı görme ve hesaplama

Bu sayımızda, Bilgisayar Satrancı filminin satranç danışmanları tarafından tarihi önemde olduğu kabul edilen oyunlardan seçtiğimiz diyagramlarla çıkıyoruz karşınıza. Bilgisayarların kendi aralarında oynadıkları veya insanlara karşı mücadele ettikleri bu maçlarda en doğru hamlelerin yapılmamış olabileceğini de hatırlatalım. Bakalım siz de kazancı görebilecek misiniz?

ITEP (Bilgisayar) - Kotok-McCarthy (Bilgisayar)

Stanford-Moskova 1967

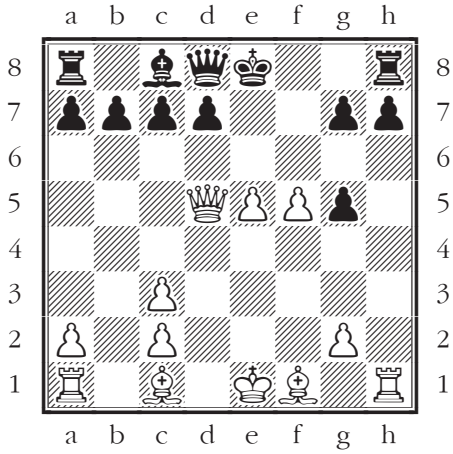

wKe1,Qd5,Bc1,f1,Ra1,h1,Pa2,c2,c3,e5,f5,g2/bKe8,Qd8,Bc8,Ra8,h8,Pa7,b7,c7,d7,g5,g7,h7

Beyaz oynar ve kazanır.

1...♖xh7! ♖f8 [1...♖xh7 2.♕xg8+ ♔e7 3.♗xg5#] 2.♖xg7 c6 3.♕d6 ♖xf5 4.♖g8+ ♖f8 [4...♔f7 5.♗c4#] 5.♕xf8# 1–0

David Levy - CHESS 4.7 (Bilgisayar)

Toronto 1978

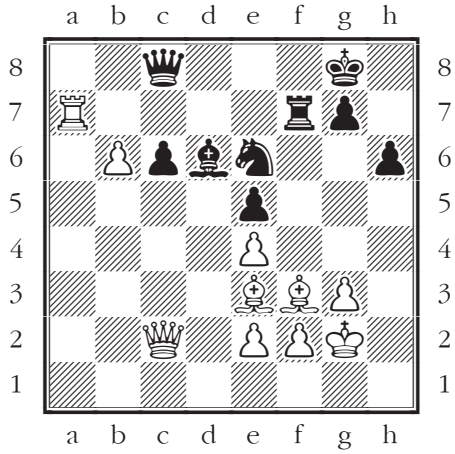

wKg2,Qc2,Be3,f3,Ra7,Pb6,e2,e4,f2,g3/bKg8,Qc8,Ne6,Bd6,Rf7,Pc6,e5,g7,h6

Beyaz oynar ve kazanır.

1.♕a2! ♖f6 2.♖a8 ♗b8 3.♗g4 ♔f7 4.♕a7+ ♗xa7 5.♖xc8 ♗xb6 6.♗xe6+ ♖xe6 7.♗xb6+– 1–0

Cray Blitz (Bilgisayar) - Belle (Bilgisayar)

New York 1983

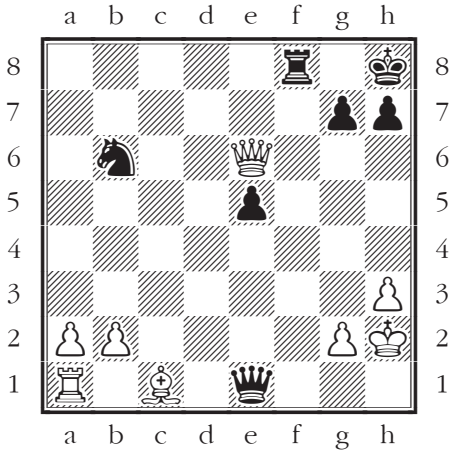

wKh2,Qe6,Bc1,Ra1,Pa2,b2,g2,h3/bKh8,Qe1,Nb6,Rf8,Pe5,g7,h7

Siyah oynar ve kazanır.

1...♗h6!? 2.♕xb6 ♖f1 3.♕d8+ ♔h7 4.♕d3+ e4 5.♕xf1 ♕xf1 6.a3 e3 7.♗xe3 ♕xa1–+ 0–1

Hitech (Bilgisayar) - Deep Blue (Bilgisayar)

Hong Kong 1995

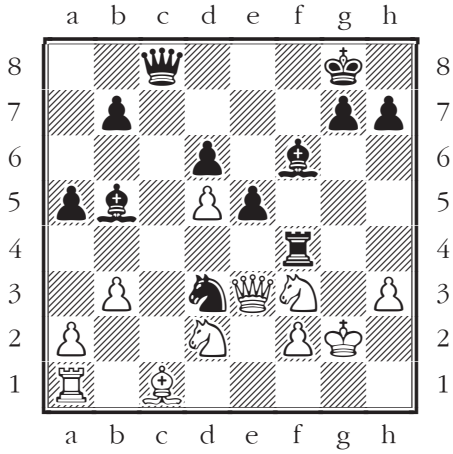

wKg2,Qe3,Nd2,f3,Bc1,Ra1,Pa2,b3,d5,f2,h3/bKg8,Qc8,Nd3,Bb5,f6,Rf4,Pa5,b7,d6,e5,g7,h7

Siyah oynar ve kazanır.

1...♖xf3! 2.♘xf3 [2.♕xf3 ♘e1+–+] 2...♘f4+ 3.♕xf4 [3.♔g1 ♕xh3 4.♘e1 ♘e2+ 5.♕xe2 ♗xe2–+] 3...exf4 4.♗h2 ♗xh2 5.♖e1 ♕f5 6.a4 ♗d7 7.♘g1 f3+ 8.♔h2 ♗e5+ 9.♔h1 ♕f4–+ 0–1

Garry Kasparov - Deep Blue (Bilgisayar)

New York 1997

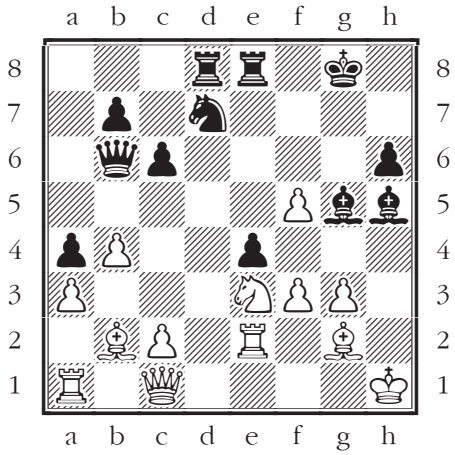

wKh1,Qc1,Ne3,Bb2,g2,Ra1,e2,Pa3,b4,c2,f3,f5,g3/bKg8,Qb6,Nd7,Bg5,h5,Rd8,e8,Pa4,b7,c6,e4,h6

Beyaz oynar ve kazanır.

1.f4! ♗xe2 2.fxg5 ♘e5 [2...hxg5 3.♘d5 e3 4.♘xb6+–] 3.g6 ♗f3 4.♗c4 ♕b5 5.♕f1 ♕xf1+ 6.♖xf1 h5 7.♔g1 ♔f8 8.♗h3 b5 9.♔f2 ♔g7 10.g4 ♔h6 11.♖g1 hxg4 12.♗xg4 ♗xg4 13.♘xg4+ ♘xg4+ 14.♖xg4 ♖d5 15.f6 ♖d1 16.g7+– 1–0

Deep Blue (Bilgisayar) - Garry Kasparov

New York 1997

wKg1,Qf2,Bc2,c5,Ra1,a2,Pa4,b4,c3,d5,f5,g2,h3/bKg8,Qe8,Nd6,Bf8,Ra8,c8,Pa6,b5,c4,e5,f6,g7,h6

Beyaz oynar ve kazanır.

1.♗xd6! ♗xd6 2.axb5 axb5 3.♗e4 ♖xa2 4.♕xa2 ♕d7 5.♕a7 ♖c7 6.♕b6 ♖b7 7.♖a8+ ♔f7 8.♕a6 ♕c7 9.♕c6 ♕b6+ 10.♔f1 ♖b8 11.♖a6+– 1–0